GRUPO Valsteel Aços Inoxidáveis

FLANGES

Welding Neck

ANSI 150 LBS

ANSI 300 LBS

VALSTEEL
INOX E COMPONENTES INDUSTRIAIS, LDA

2026

Imagem ilustrativa do produto.

FLANGES WN ASME

FLANGE INOX WELDING NECK - ANSI 150 LBS
STAINLESS STEEL WELDING NECK FLANGE - ANSI 150 LBS

Qualidade/Quality:
304/304L (1.4301/1.4307)
321/321H (1.4541)
316/316L (1.4401/1.4404)
316Ti (1.4571)
904L (1.4539)
(Super)Duplex
Nickel Alloys

Normas/Norm:
FLANGE ASTM A182 - ASME B16.5 - 150 LBS

Nota/Info:
Forjado I Obtained by forging

Dimensões/Availability:
Inch 1/2" - Inch 24"
outras dimensões sobre consulta
more dimensions available on demand.

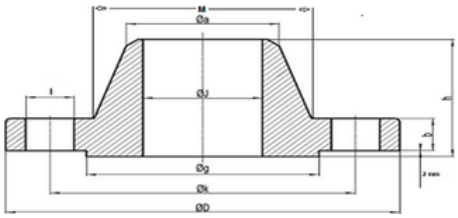

As medidas abaixo referidas estão sujeitas a confirmação pela Valsteel

Pulg.	SCH	D	K	B	H	J	a	M	G	I	FURO	Peso kg
1/2"	Sch 10S	90	60,3	9,6	46	17,1	21,3	30	34,9	15,88	4	0,51
	Sch 40S	90	60,3	9,6	46	15,8	21,3	30	34,9	15,88	4	0,51
3/4"	Sch 10S	100	69,9	11,2	51	22,5	26,7	38	42,9	15,88	4	0,73
	Sch 40S	100	69,9	11,2	51	20,9	26,7	38	42,9	15,88	4	0,73
1"	Sch 10S	110	79,4	12,7	54	27,9	33,4	49	50,8	15,88	4	1,07
	Sch 40S	110	79,4	12,7	54	26,6	33,4	49	50,8	15,88	4	1,07
1 1/4"	Sch 10S	115	88,9	14,3	56	36,6	42,2	59	63,5	15,88	4	1,40
	Sch 40S	115	88,9	14,3	56	35,1	42,2	59	63,5	15,88	4	1,40
1 1/2"	Sch 10S	125	98,4	15,9	60	42,7	48,3	65	73,0	15,88	4	1,81
	Sch 40S	125	98,4	15,9	60	40,9	48,3	65	73,0	15,88	4	1,81
2"	Sch 10S	150	120,7	17,5	62	54,8	60,3	78	92,1	19,05	4	2,59
	Sch 40S	150	120,7	17,5	62	52,5	60,3	78	92,1	19,05	4	2,59
2 1/2"	Sch 10S	180	139,7	20,7	68	66,9	73,0	90	104,8	19,05	4	4,28
	Sch 40S	180	139,7	20,7	68	62,7	73,0	90	104,8	19,05	4	4,28
3"	Sch 10S	190	152,4	22,3	68	82,8	88,9	108	127,0	19,05	4	5,18
	Sch 40S	190	152,4	22,3	68	77,9	88,9	108	127,0	19,05	4	5,18
3 1/2"	Sch 10S	215	177,8	22,3	70	95,5	101,6	122	139,7	19,05	8	5,45
	Sch 40S	215	177,8	22,3	70	90,1	101,6	122	139,7	19,05	8	5,45
4"	Sch 10S	230	190,5	22,3	75	108,2	114,3	135	157,2	19,05	8	7,32
	Sch 40S	230	190,5	22,3	75	102,3	114,3	135	157,2	19,05	8	7,32
5"	Sch 10S	255	215,9	22,3	87	134,5	141,3	164	185,7	22,23	8	8,91
	Sch 40S	255	215,9	22,3	87	128,2	141,3	164	185,7	22,23	8	8,91
6"	Sch 10S	280	241,3	23,9	87	161,5	168,3	192	215,9	22,23	8	11,26
	Sch 40S	280	241,3	23,9	87	154,1	168,3	192	215,9	22,23	8	11,26

Visite nosso site para obter
uma visão geral completa:
Valsteel.pt

Morada:
Sede e armazém
Rua das Lages 544/552
4410-312 Canelas - Vila Nova de Gaia - PORTUGAL

+ 351 227 320 510
comercial@valsteel.pt

Todos os direitos reservados VALSTEEL - Inox e Componentes Industriais, Lda.

FLANGES WN ASME

FLANGE INOX WELDING NECK - ANSI 150 LBS
STAINLESS STEEL WELDING NECK FLANGE - ANSI 150 LBS

Qualidade/Quality:
304/304L (1.4301/1.4307)
321/321H (1.4541)
316/316L (1.4401/1.4404)
316Ti (1.4571)
904L (1.4539)
(Super)Duplex
Nickel Alloys

Normas/Norm:
FLANGE ASTM A182 - ASME B16.5 - 150 LBS

Nota/Info:
Forjado I Obtained by forging

Dimensões/Availability:
Inch 1/2" - Inch 24"
outras dimensões sobre consulta
more dimensions available on demand.

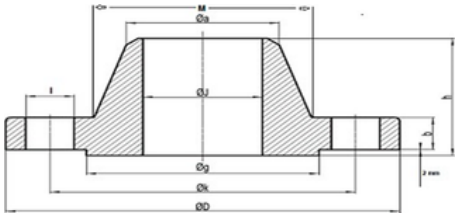

As medidas abaixo referidas estão sujeitas a confirmação pela Valsteel

Pulg.	SCH	D	K	B	H	J	a	M	G	I	FURO	Peso kg
6"	Sch 10S	280	241,3	23,9	87	161,5	168,3	192	215,9	22,23	8	11,26
	Sch 40S	280	241,3	23,9	87	154,1	168,3	192	215,9	22,23	8	11,26
8"	Sch 10S	345	298,5	27,0	100	211,6	219,1	246	269,9	22,23	8	17,68
	Sch 40S	345	298,5	27,0	100	202,7	219,1	246	269,9	22,23	8	17,68
10"	Sch 10S	405	362,0	28,6	100	264,6	273,0	305	323,8	25,40	12	24,79
	Sch 40S	405	362,0	28,6	100	254,6	273,0	305	323,8	25,40	12	24,79
12"	Sch 10S	485	431,8	30,2	113	314,7	323,8	365	381,0	25,40	12	38,98
	Sch 40S	485	431,8	30,2	113	304,8	323,8	365	381,0	25,40	12	38,98
14"	Sch 10S	535	476,3	33,4	125	*	355,6	400	412,8	28,58	12	51,71
	Sch 40S	535	476,3	33,4	125	*	355,6	400	412,8	28,58	12	51,71
16"	Sch 10S	595	539,8	35,0	125	*	406,4	457	469,9	28,58	16	64,41
	Sch 40S	595	539,8	35,0	125	*	406,4	457	469,9	28,58	16	64,41
18"	Sch 10S	635	577,9	38,1	138	*	457,0	505	533,4	31,75	16	74,84
	Sch 40S	635	577,9	38,1	138	*	457,0	505	533,4	31,75	16	74,84
20"	Sch 10S	700	635,0	41,3	143	*	508,0	559	584,2	31,75	20	89,36
	Sch 40S	700	635,0	41,3	143	*	508,0	559	584,2	31,75	20	89,36
24"	Sch 10S	815	749,3	46,1	151	*	610,0	663	692,2	34,93	20	119,66
	Sch 40S	815	749,3	46,1	151	*	610,0	663	692,2	34,93	20	119,66

* A ser especificado pelo Comprador

Visite nosso site para obter
uma visão geral completa:
Valsteel.pt

Morada:
Sede e armazém
Rua das Lages 544/552
4410-312 Canelas - Vila Nova de Gaia - PORTUGAL

+ 351 227 320 510
comercial@valsteel.pt

Todos os direitos reservados VALSTEEL - Inox e Componentes Industriais, Lda.

FLANGES WN ASME

FLANGE INOX WELDING NECK - ANSI 300 LBS
STAINLESS STEEL WELDING NECK FLANGE - ANSI 300 LBS

Qualidade/Quality:
304/304L (1.4301/1.4307)
321/321H (1.4541)
316/316L (1.4401/1.4404)
316Ti (1.4571)
904L (1.4539)
(Super)Duplex
Nickel Alloys

Normas/Norm:
FLANGE ASTM A182 - ASME B16.5 - 300 LBS

Nota/Info:
Forjado I Obtained by forging

Dimensões/Availability:
Inch 1/2" - Inch 24"
outras dimensões sobre consulta
more dimensions available on demand.

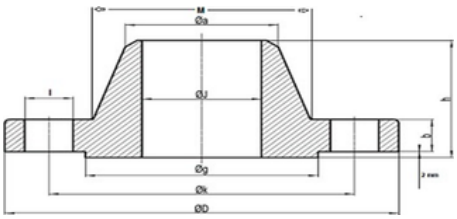

As medidas abaixo referidas estão sujeitas a confirmação pela Valsteel

Pulg.	SCH	D	K	B	H	J	a	M	G	I	FURO	Peso kg
1/2"	Sch 10S	95	66,7	12,7	51	17,1	21,3	38	34,9	15,88	4	0,78
	Sch 40S	95	66,7	12,7	51	15,8	21,3	38	34,9	15,88	4	0,78
	Sch 80S	95	66,7	12,7	51	13,9	21,3	38	34,9	15,88	4	0,78
3/4"	Sch 10S	115	82,6	14,3	56	22,5	26,7	48	42,9	19,05	4	1,34
	Sch 40S	115	82,6	14,3	56	20,9	26,7	48	42,9	19,05	4	1,34
	Sch 80S	115	82,6	14,3	56	18,9	26,7	48	42,9	19,05	4	1,34
1"	Sch 10S	125	88,9	15,9	60	27,9	33,4	54	50,8	19,05	4	1,64
	Sch 40S	125	88,9	15,9	60	26,6	33,4	54	50,8	19,05	4	1,64
	Sch 80S	125	88,9	15,9	60	24,3	33,4	54	50,8	19,05	4	1,64
1 1/4"	Sch 10S	135	98,4	17,5	64	36,6	42,2	64	63,5	19,05	4	2,06
	Sch 40S	135	98,4	17,5	64	35,1	42,2	64	63,5	19,05	4	2,06
	Sch 80S	135	98,4	17,5	64	32,5	42,2	64	63,5	19,05	4	2,06
1 1/2"	Sch 10S	155	114,3	19,1	67	42,7	48,3	70	73,0	22,23	4	3,06
	Sch 40S	155	114,3	19,1	67	40,9	48,3	70	73,0	22,23	4	3,06
	Sch 80S	155	114,3	19,1	67	38,1	48,3	70	73,0	22,23	4	3,06
2"	Sch 10S	165	127,0	20,7	68	54,8	60,3	84	92,1	19,05	8	3,40
	Sch 40S	165	127,0	20,7	68	52,5	60,3	84	92,1	19,05	8	3,40
	Sch 80S	165	127,0	20,7	68	49,2	60,3	84	92,1	19,05	8	3,40
2 1/2"	Sch 10S	190	149,2	23,9	75	66,9	73,0	100	104,8	22,23	8	5,31
	Sch 40S	190	149,2	23,9	75	62,7	73,0	100	104,8	22,23	8	5,31
	Sch 80S	190	149,2	23,9	75	59,0	73,0	100	104,8	22,23	8	5,31
3"	Sch 10S	210	168,3	27,0	78	82,8	88,9	117	127,0	22,23	8	7,32
	Sch 40S	210	168,3	27,0	78	77,9	88,9	117	127,0	22,23	8	7,32
	Sch 80S	210	168,3	27,0	78	73,7	88,9	117	127,0	22,23	8	7,32
3 1/2"	Sch 10S	230	184,2	28,6	79	95,5	101,6	133	139,7	22,23	8	8,17
	Sch 40S	230	184,2	28,6	79	90,1	101,6	133	139,7	22,23	8	8,17
	Sch 80S	230	184,2	28,6	79	85,4	101,6	133	139,7	22,23	8	8,17
4"	Sch 10S	255	200,0	30,2	84	108,2	114,3	146	157,2	22,23	8	11,30
	Sch 40S	255	200,0	30,2	84	102,3	114,3	146	157,2	22,23	8	11,30
	Sch 80S	255	200,0	30,2	84	97,2	114,3	146	157,2	22,23	8	11,30
5"	Sch 10S	280	235,0	33,4	97	134,5	141,3	178	185,7	22,23	8	15,12
	Sch 40S	280	235,0	33,4	97	128,2	141,3	178	185,7	22,23	8	15,12
	Sch 80S	280	235,0	33,4	97	122,2	141,3	178	185,7	22,23	8	15,12

Visite nosso site para obter uma visão geral completa:
Valsteel.pt

Morada:
Sede e armazém
Rua das Lages 544/552
4410-312 Canelas - Vila Nova de Gaia - PORTUGAL

+ 351 227 320 510
comercial@valsteel.pt

Todos os direitos reservados VALSTEEL - Inox e Componentes Industriais, Lda.

FLANGES WN ASME

FLANGE INOX WELDING NECK - ANSI 300 LBS
STAINLESS STEEL WELDING NECK FLANGE - ANSI 300 LBS

Qualidade/Quality:
304/304L (1.4301/1.4307)
321/321H (1.4541)
316/316L (1.4401/1.4404)
316Ti (1.4571)
904L (1.4539)
(Super)Duplex
Nickel Alloys

Normas/Norm:
FLANGE ASTM A182 - ASME B16.5 - 300 LBS

Nota/Info:
Forjado I Obtained by forging

Dimensões/Availability:
Inch 1/2" - Inch 24"
outras dimensões sobre consulta
more dimensions available on demand.

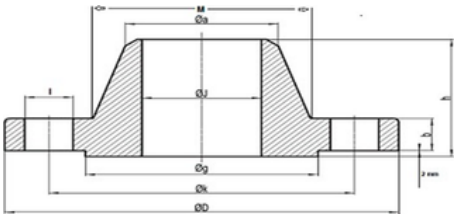

As medidas abaixo referidas estão sujeitas a confirmação pela Valsteel

Pulg.	SCH	D	K	B	H	J	a	M	G	I	FURO	Peso kg
6"	Sch 10S	320	269,9	35,0	97	161,5	168,3	206	215,9	22,23	12	19,68
	Sch 40S	320	269,9	35,0	97	154,1	168,3	206	215,9	22,23	12	19,68
	Sch 80S	320	269,9	35,0	97	146,4	168,3	206	215,9	22,23	12	19,68
8"	Sch 10S	380	330,2	39,7	110	211,6	219,1	260	269,9	25,40	12	30,48
	Sch 40S	380	330,2	39,7	110	202,7	219,1	260	269,9	25,40	12	30,48
	Sch 80S	380	330,2	39,7	110	193,7	219,1	260	269,9	25,40	12	30,48
10"	Sch 10S	445	387,4	46,1	116	264,6	273,0	321	323,8	28,58	16	43,74
	Sch 40S	445	387,4	46,1	116	254,6	273,0	321	323,8	28,58	16	43,74
	Sch 80S	445	387,4	46,1	116	247,7	273,0	321	323,8	28,58	16	43,74
12"	Sch 10S	520	450,8	49,3	129	314,7	323,8	375	381,0	31,75	16	64,41
	Sch 40S	520	450,8	49,3	129	304,8	323,8	375	381,0	31,75	16	64,41
	Sch 80S	520	450,8	49,3	129	298,5	323,8	375	381,0	31,75	16	64,41
14"	Sch 10S	585	514,4	52,4	141	*	355,6	425	412,8	31,75	20	88,30
	Sch 40S	585	514,4	52,4	141	*	355,6	425	412,8	31,75	20	88,30
	Sch 80S	585	514,4	52,4	141	*	355,6	425	412,8	31,75	20	88,30
16"	Sch 10S	650	571,5	55,6	144	*	406,4	483	469,9	34,93	20	112,94
	Sch 40S	650	571,5	55,6	144	*	406,4	483	469,9	34,93	20	112,94
	Sch 80S	650	571,5	55,6	144	*	406,4	483	469,9	34,93	20	112,94
18"	Sch 10S	710	628,6	58,8	157	*	457,0	533	533,4	34,93	24	138,34
	Sch 40S	710	628,6	58,8	157	*	457,0	533	533,4	34,93	24	138,34
	Sch 80S	710	628,6	58,8	157	*	457,0	533	533,4	34,93	24	138,34
20"	Sch 10S	775	685,8	62,0	160	*	508,0	587	584,2	34,93	24	167,37
	Sch 40S	775	685,8	62,0	160	*	508,0	587	584,2	34,93	24	167,37
	Sch 80S	775	685,8	62,0	160	*	508,0	587	584,2	34,93	24	167,37
24"	Sch 10S	915	812,8	68,3	167	*	610,0	702	692,2	41,28	24	235,41
	Sch 40S	915	812,8	68,3	167	*	610,0	702	692,2	41,28	24	235,41
	Sch 80S	915	812,8	68,3	167	*	610,0	702	692,2	41,28	24	235,41

* A ser especificado pelo Comprador

Visite nosso site para obter uma visão geral completa:
Valsteel.pt

Morada:
Sede e armazém
Rua das Lages 544/552
4410-312 Canelas - Vila Nova de Gaia - PORTUGAL

+ 351 227 320 510
comercial@valsteel.pt

Todos os direitos reservados VALSTEEL - Inox e Componentes Industriais, Lda.