GRUPO valsteel Aços Inoxidáveis

FLANGES
Prensadas
EN1092-1-02

VALSTEEL
INOX E COMPONENTES INDUSTRIAIS, LDA

2026

Imagem ilustrativa do produto.

FLANGES PRENSADAS

FLANGE INOX PRENSADA EN1092-1-02 / DIN 2642 PN-10
STAINLESS STEEL PRESSED LOOSE FLANGE EN1092-01-02 / DIN 2642 PN-10

Qualidade/Quality:
AISI 304L / 1.4307
AISI 316L / 1.4404

Normas/Norm:
EN1092-1-02 / DIN 2642 PN-10

Nota/Info:
Forjado I Obtained by forging

Dimensões/Availability:
DN 15 - DN 1200
outras dimensões sobre consulta
more dimensions available on demand.

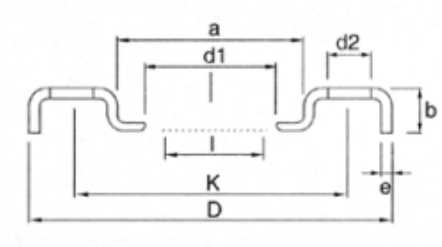

As medidas abaixo referidas estão sujeitas a confirmação pela Valsteel

DN	MÉTRICO d1	ISO d1	D	k	a	e	b	d2	nº
15	-	21.3-24	95	65	38	3	11.5	13.5	4
20	-	26.9-30	105	75	48	3	14	13.5	4
25	-	33.7-37	115	85	53	3	16	13.5	4
32	-	42.4-46	140	100	68	3	16	17.5	4
40	43-49	48.3-54	150	110	77	3	17.5	17.5	4
50	53-58	60.3-65	165	125	91	3	19.5	17.5	4
65	73-78	76.1-81	185	145	108	4	21	17.5	4
80	84-89	88.9-94	200	160	123	4	22	17.5	8
100	104-110	114.3-119	220	180	141	4	23	17.5	8
125	129-135	139.7-145	250	210	168	5	25	17.5	8
150	154-160	168.3-173	285	240	192	5	27	21.5	8
200	204-212	219.1-225	340	295	245	6	31	21.5	8
250	254-262	273.1-279	395	350	295	6	31	22	12
300	304-314	323.9-329	445	400	345	6	34	22	12
350	-	355.6-363	505	460	393	6	50	22	16
400	-	406.4-414	565	515	443	6	50	26	16
450	-	457.2-465	615	565	495	8	45	26	20
500	-	508.0-516	670	620	546	8	45	26	20
600	-	609.6-618	780	725	650	8	50	30	20
700	-	711.2-720	895	840	780	8	55	30	24
800	-	812.8-821	1015	950	875	8	60	33	24
900	-	914.4-926	1115	1050	985	8	62	33	28
1000	-	1016-1028	1230	1160	1090	8	70	36	28
1200	-	1219-1229	1455	1380	1292	8	83	39	32

Visite nosso site para obter uma visão geral completa:
Valsteel.pt

Morada:
Sede e armazém
Rua das Lages 544/552
4410-312 Canelas - Vila Nova de Gaia - PORTUGAL

+ 351 227 320 510
comercial@valsteel.pt

Todos os direitos reservados VALSTEEL - Inox e Componentes Industriais, Lda.

FLANGES PRENSADAS

FLANGE INOX PRENSADA EN1092-1-02 / DIN 2642 PN-16
STAINLESS STEEL PRESSED LOOSE FLANGE EN1092-01-02 / DIN 2642 PN-16

Qualidade/Quality:
AISI 304L / 1.4307
AISI 316L / 1.4404

Normas/Norm:
EN1092-1-02 / DIN 2642 PN-16

Nota/Info:
Forjado I Obtained by forging

Dimensões/Availability:
DN 200 - DN 400
outras dimensões sobre consulta
more dimensions available on demand.

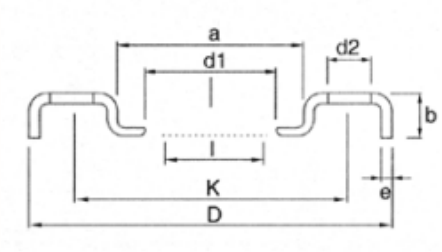

As medidas abaixo referidas estão sujeitas a confirmação pela Valsteel

DN	MÉTRICO d1	ISO d1	D	k	a	e	b	d2	nº
200	204-212	219.1-225	340	295	245	6	31	22	12
250	254-262	273.1-279	405	355	295	6	31	26	12
300	304-314	323.9-329	460	410	345	6	34	26	12
350	-	355.6-363	520	470	393	8	36	26	16
400	-	406.4-414	580	525	443	8	50	30	16

Visite nosso site para obter uma visão geral completa:
Valsteel.pt

Morada:
Sede e armazém
Rua das Lages 544/552
4410-312 Canelas - Vila Nova de Gaia - PORTUGAL

+ 351 227 320 510
comercial@valsteel.pt

Todos os direitos reservados VALSTEEL - Inox e Componentes Industriais, Lda.

FLANGES PRENSADAS

FLANGE INOX PRENSADA C/GOLA SOLDAR EN1092-1-11 / DIN 2632 PN-10/16
STAINLESS STEEL PRESSED FLANGE WITH NECK EN1092-1-11 / DIN 2632 PN-10/16

Qualidade/Quality:
AISI 304L / 1.4307
AISI 316L / 1.4404

Normas/Norm:
EN1092-1-11 / DIN 2632 PN-10/16

Nota/Info:
Forjado I Obtained by forging

Dimensões/Availability:
DN 40 - DN 400
outras dimensões sobre consulta
more dimensions available on demand.

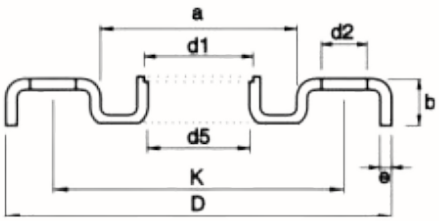

As medidas abaixo referidas estão sujeitas a confirmação pela Valsteel

DN	d1 / d5	D	d1	k	a	e	b	d2	nº
40	43x40	150	54	110	77	4	17.5	17.5	4
50	53x50	165	65	125	91	4	19.5	17.5	4
65	73x70	185	81	145	108	4	21	17.5	4
80	84x80	200	94	160	123	5	22	17.5	8
100	104x100	220	119	180	141	6	23	17.5	8
125	129x125	250	145	210	168	6	25	17.5	8
150	154x150	285	173	240	192	6	27	21.5	8
200	204x200	340	225	295	245	8	31	21.5	8
250	254x250	395	279	350	295	6	31	22	12
300	304x300	445	329	400	345	6	34	22	12
350	355.6	505	363	460	393	8	36	22	16
400	406.4	565	414	515	443	8	38	26	16

Visite nosso site para obter
uma visão geral completa:
Valsteel.pt

Morada:
Sede e armazém
Rua das Lages 544/552
4410-312 Canelas - Vila Nova de Gaia - PORTUGAL

+ 351 227 320 510
comercial@valsteel.pt

FLANGE INOX PRENSADA C/GOLA SOLDAR EN1092-1-11 / DIN 2632 PN-10/16

Todos os direitos reservados VALSTEEL - Inox e Componentes Industriais, Lda.

FLANGES PRENSADAS

FLANGE INOX PRENSADA ROSCADA DIN-2566 PN-10
STAINLESS STEEL PRESSED THREADED FLANGE DIN-2566 PN-10

Qualidade/Quality:
AISI 304L / 1.4307
AISI 316L / 1.4404

Normas/Norm:
DIN-2566 PN-10

Nota/Info:
Forjado I Obtained by forging

Dimensões/Availability:
DN 25 - DN 100
outras dimensões sobre consulta
more dimensions available on demand.

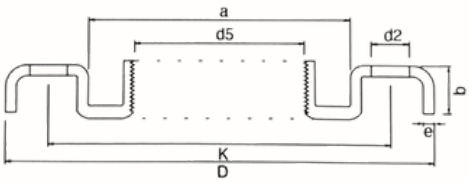

As medidas abaixo referidas estão sujeitas a confirmação pela Valsteel

DN	d5	D	k	a	e	b	d2	nº
25	1"	115	85	53	3	16	13.5	4
32	1 1/4"	140	100	68	3	16	17.5	4
40	1 1/2"	150	110	77	4	17.5	17.5	4
50	2"	165	125	91	4	19.5	17.5	4
65	2 1/2"	185	145	108	4	21	17.5	4
80	3"	200	160	123	5	22	17.5	8
100	4"	220	180	141	6	23	17.5	8

Visite nosso site para obter
uma visão geral completa:
Valsteel.pt

Morada:
Sede e armazém
Rua das Lages 544/552
4410-312 Canelas - Vila Nova de Gaia - PORTUGAL

+ 351 227 320 510
comercial@valsteel.pt

Todos os direitos reservados VALSTEEL - Inox e Componentes Industriais, Lda.

FLANGES PRENSADAS

FLANGE INOX PRENSADA CEGA EN1092-1-05 / DIN-2527 PN-10
STAINLESS STEEL BLIND PRESSED FLANGE EN1092-1-05 / DIN-2527 PN-10

Qualidade/Quality:
AISI 304L / 1.4307
AISI 316L / 1.4404

Normas/Norm:
EN1092-1-05 / DIN-2527 PN-10

Nota/Info:
Forjado I Obtained by forging

Dimensões/Availability:
DN 25 - DN 400
outras dimensões sobre consulta
more dimensions available on demand.

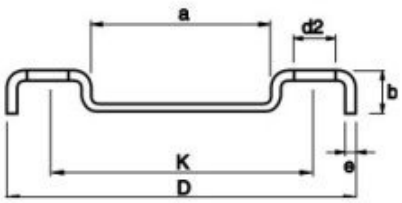

As medidas abaixo referidas estão sujeitas a confirmação pela Valsteel

DN	D	k	a	e	b	d2	nº
25	115	85	53	3	16	13.5	4
32	140	100	68	3	16.5	17.5	4
40	150	110	77	4	17.5	17.5	4
50	165	125	91	4	19.5	17.5	4
65	185	145	108	4	21	17.5	4
80	200	160	123	5	22	17.5	8
100	220	180	141	6	23	17.5	8
125	250	210	168	6	25	17.5	8
150	285	240	192	6	27	21.5	8
200	340	295	245	8	31	21.5	8
250	395	350	295	6	31	22	12
300	445	400	345	6	34	22	12
350	505	460	393	8	36	22	16
400	565	515	443	8	38	26	16

Visite nosso site para obter
uma visão geral completa:
Valsteel.pt

Morada:
Sede e armazém
Rua das Lages 544/552
4410-312 Canelas - Vila Nova de Gaia - PORTUGAL

+ 351 227 320 510
comercial@valsteel.pt

Todos os direitos reservados VALSTEEL - Inox e Componentes Industriais, Lda.