GRUPO Valsteel
Aços Inoxidáveis

FLANGES

Cegas

EN 1092-1 TYPE 05A

EN 1092-1 TYPE 05B

VALSTEEL
INOX E COMPONENTES INDUSTRIAIS, LDA

2026

Imagem ilustrativa do produto.

FLANGES CEGAS EN 1092-1

FLANGE CEGAS - EN 1092-1 TYPE 05A PN6
STAINLESS STEEL BLIND FLANGE - EN 1092-1 TYPE 05A PN6

Qualidade/Quality:
304/304L (1.4301/1.4307)
321/321H (1.4541)
316/316L (1.4401/1.4404)
316Ti (1.4571)
904L (1.4539)
(Super)Duplex
Nickel Alloys

Normas/Norm:
FLANGE ASTM A182 EN 1092-1 05A PN6

Nota/Info:
Forjado I Obtained by forging

Dimensões/Availability:
DN 10 - DN 1000
outras dimensões sobre consulta
more dimensions available on demand.

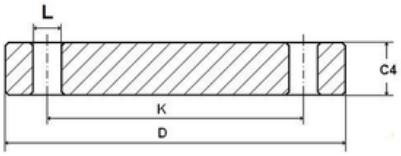

As medidas abaixo referidas estão sujeitas a confirmação pela Valsteel

DN	Dimensões			Parafuso		Peso Kg/Und
	D	K	C4	L	Furo	
10	75	50	12	11	4	0,4
15	80	55	12	11	4	0,4
20	90	65	14	11	4	0,7
25	100	75	14	11	4	0,8
32	120	90	14	14	4	1,2
40	130	100	14	14	4	1,4
50	140	110	14	14	4	1,6
65	160	130	14	14	4	2,1
80	190	150	16	18	4	3,4
100	210	170	16	18	4	4,2
125	240	200	18	18	8	6,1
150	265	225	18	18	8	7,5
200	320	280	20	18	8	12,3
250	375	335	22	18	12	18,5
300	440	395	22	22	12	25,5
350	490	445	22	22	12	31,8
400	540	495	22	22	16	38,5
450	595	550	24	22	16	51,2
500	645	600	24	22	20	60,1
600	755	705	30	26	20	103,0
700	860	810	40	26	24	178,0
800	975	920	44	30	24	252,0
900	1075	1020	48	30	24	336,0
1000	1175	1120	52	30	28	435,0

Visite nosso site para obter
uma visão geral completa:
Valsteel.pt

Morada:
Sede e armazém
Rua das Lages 544/552
4410-312 Canelas - Vila Nova de Gaia - PORTUGAL

+ 351 227 320 510
comercial@valsteel.pt

Todos os direitos reservados VALSTEEL - Inox e Componentes Industriais, Lda.

FLANGES CEGAS EN 1092-1

FLANGE CEGAS - EN 1092-1 TYPE 05A PN10
STAINLESS STEEL BLIND FLANGE - EN 1092-1 TYPE 05A PN10

Qualidade/Quality:
304/304L (1.4301/1.4307)
321/321H (1.4541)
316/316L (1.4401/1.4404)
316Ti (1.4571)
904L (1.4539)
(Super)Duplex
Nickel Alloys

Normas/Norm:
FLANGE ASTM A182 EN 1092-1 05A PN10

Nota/Info:
Forjado I Obtained by forging

Dimensões/Availability:
DN 200 - DN 1000
outras dimensões sobre consulta
more dimensions available on demand.

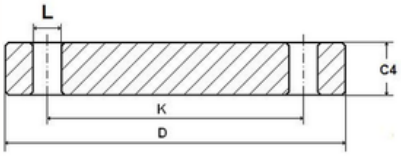

As medidas abaixo referidas estão sujeitas a confirmação pela Valsteel

DN	Dimensões			Parafuso		Peso Kg/Und
	D	K	C4	L	Furo	
200	340	295	24	22	8	16,5
250	395	350	26	22	12	24,1
300	445	400	26	22	12	30,8
350	505	460	26	22	16	39,6
400	565	515	26	26	16	49,4
450	615	565	28	26	20	63,0
500	670	620	28	26	20	75,2
600	780	725	34	30	20	124,0
700	895	840	38	30	24	183,0
800	1015	950	48	33	24	297,0
900	1115	1050	50	33	28	374,0
1000	1230	1160	54	36	28	492,0

Visite nosso site para obter
uma visão geral completa:
Valsteel.pt

Morada:
Sede e armazém
Rua das Lages 544/552
4410-312 Canelas - Vila Nova de Gaia - PORTUGAL

+ 351 227 320 510
comercial@valsteel.pt

Todos os direitos reservados VALSTEEL - Inox e Componentes Industriais, Lda.

FLANGES CEGAS EN 1092-1

FLANGE CEGAS - EN 1092-1 TYPE 05A PN16
STAINLESS STEEL BLIND FLANGE - EN 1092-1 TYPE 05A PN16

Qualidade/Quality:
304/304L (1.4301/1.4307)
321/321H (1.4541)
316/316L (1.4401/1.4404)
316Ti (1.4571)
904L (1.4539)
(Super)Duplex
Nickel Alloys

Normas/Norm:
FLANGE ASTM A182 EN 1092-1 05A PN16

Nota/Info:
Forjado I Obtained by forging

Dimensões/Availability:
DN 50 - DN 1000
outras dimensões sobre consulta
more dimensions available on demand.

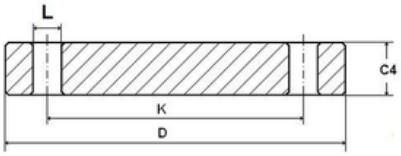

As medidas abaixo referidas estão sujeitas a confirmação pela Valsteel

DN	Dimensões			Parafuso		Peso Kg/Und
	D	K	C4	L	Furo	
50	165	125	18	18	4	2,9
65	185	145	18	18	4	3,5
	185	145	18	18	8	3,5
80	200	160	20	18	8	4,6
100	220	180	20	18	8	5,7
125	250	210	22	18	8	8,1
150	285	240	22	22	8	10,5
200	340	295	24	22	12	16,2
250	405	355	26	26	12	25,0
300	460	410	28	26	12	35,1
350	520	470	30	26	16	48,0
400	580	525	32	30	16	63,5
450	640	585	40	30	20	96,6
500	715	650	44	33	20	133,0
600	840	770	54	36	20	226,0
700	910	840	58	36	24	285,0
800	1025	950	62	39	24	388,0
900	1125	1050	64	39	28	483,0
1000	1255	1170	68	42	28	640,0

Visite nosso site para obter
uma visão geral completa:
Valsteel.pt

Morada:
Sede e armazém
Rua das Lages 544/552
4410-312 Canelas - Vila Nova de Gaia - PORTUGAL

+ 351 227 320 510
comercial@valsteel.pt

Todos os direitos reservados VALSTEEL - Inox e Componentes Industriais, Lda.

FLANGES CEGAS EN 1092-1

FLANGE CEGAS - EN 1092-1 TYPE 05A PN40
STAINLESS STEEL BLIND FLANGE - EN 1092-1 TYPE 05A PN40

Qualidade/Quality:
304/304L (1.4301/1.4307)
321/321H (1.4541)
316/316L (1.4401/1.4404)
316Ti (1.4571)
904L (1.4539)
(Super)Duplex
Nickel Alloys

Normas/Norm:
FLANGE ASTM A182 EN 1092-1 05A PN40

Nota/Info:
Forjado I Obtained by forging

Dimensões/Availability:
DN 10 - DN 600
outras dimensões sobre consulta
more dimensions available on demand.

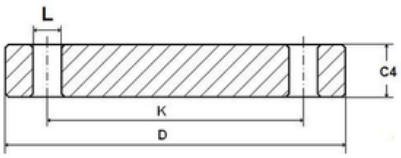

As medidas abaixo referidas estão sujeitas a confirmação pela Valsteel

DN	Dimensões			Parafuso		Peso Kg/Und
	D	K	C4	L	Furo	
10	90	60	16	14	4	0,7
15	95	65	16	14	4	0,8
20	105	75	18	14	4	1,1
25	115	85	18	14	4	1,4
32	140	100	18	18	4	2,0
40	150	110	18	18	4	2,4
50	165	125	20	18	4	3,2
65	185	145	22	18	8	4,3
80	200	160	24	18	8	5,5
100	235	190	24	22	8	7,6
125	270	220	26	26	8	10,8
150	300	250	28	26	8	14,6
200	375	320	36	30	12	28,8
250	450	385	38	33	12	44,4
300	515	450	42	33	16	64,2
350	580	510	46	36	16	89,5
400	660	585	50	39	16	127,0
450	685	610	57	39	20	154,0
500	755	670	57	42	20	188,0
600	890	795	72	48	20	331,0

Visite nosso site para obter
uma visão geral completa:
Valsteel.pt

Morada:
Sede e armazém
Rua das Lages 544/552
4410-312 Canelas - Vila Nova de Gaia - PORTUGAL

+ 351 227 320 510
comercial@valsteel.pt

Todos os direitos reservados VALSTEEL - Inox e Componentes Industriais, Lda.

FLANGES CEGAS EN 1092-1

FLANGE CEGAS - EN 1092-1 TYPE 05B PN6
STAINLESS STEEL BLIND FLANGE - EN 1092-1 TYPE 05B PN6

Qualidade/Quality:
304/304L (1.4301/1.4307)
321/321H (1.4541)
316/316L (1.4401/1.4404)
316Ti (1.4571)
904L (1.4539)
(Super)Duplex
Nickel Alloys

Normas/Norm:
FLANGE ASTM A182 EN 1092-1 05B PN6

Nota/Info:
Forjado I Obtained by forging

Dimensões/Availability:
DN 10 - DN 1000
outras dimensões sobre consulta
more dimensions available on demand.

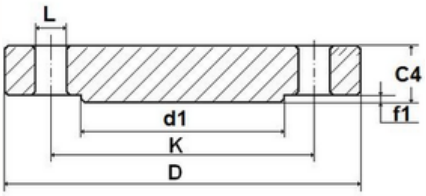

As medidas abaixo referidas estão sujeitas a confirmação pela Valsteel

DN	Dimensões					Parafuso		Peso Kg/Und
	D	K	C4	d1	f1	L	Furo	
10	75	50	12	35	2	11	4	0,4
15	80	55	12	40	2	11	4	0,4
20	90	65	14	50	2	11	4	0,7
25	100	75	14	60	2	11	4	0,8
32	120	90	14	70	2	14	4	1,2
40	130	100	14	80	3	14	4	1,4
50	140	110	14	90	3	14	4	1,6
65	160	130	14	110	3	14	4	2,1
80	190	150	16	128	3	18	4	3,4
100	210	170	16	148	3	18	4	4,2
125	240	200	18	178	3	18	8	6,1
150	265	225	18	202	3	18	8	7,5
200	320	280	20	258	3	18	8	12,3
250	375	335	22	312	3	18	12	18,5
300	440	395	22	365	4	22	12	25,5
350	490	445	22	415	4	22	12	31,8
400	540	495	22	465	4	22	16	38,5
450	595	550	24	520	4	22	16	51,2
500	645	600	24	570	4	22	20	60,1
600	755	705	30	670	5	26	20	103,0
700	860	810	40	775	5	26	24	178,0
800	975	920	44	880	5	30	24	252,0
900	1075	1020	48	980	5	30	24	336,0
1000	1175	1120	52	1080	5	30	28	435,0

Visite nosso site para obter
uma visão geral completa:
Valsteel.pt

Morada:
Sede e armazém
Rua das Lages 544/552
4410-312 Canelas - Vila Nova de Gaia - PORTUGAL

+ 351 227 320 510
comercial@valsteel.pt

Todos os direitos reservados VALSTEEL - Inox e Componentes Industriais, Lda.

FLANGES CEGAS EN 1092-1

FLANGE CEGAS - EN 1092-1 TYPE 05B PN10
STAINLESS STEEL BLIND FLANGE - EN 1092-1 TYPE 05B PN10

Qualidade/Quality:
304/304L (1.4301/1.4307)
321/321H (1.4541)
316/316L (1.4401/1.4404)
316Ti (1.4571)
904L (1.4539)
(Super)Duplex
Nickel Alloys

Normas/Norm:
FLANGE ASTM A182 EN 1092-1 05B PN10

Nota/Info:
Forjado I Obtained by forging

Dimensões/Availability:
DN 200 - DN 1000
outras dimensões sobre consulta
more dimensions available on demand.

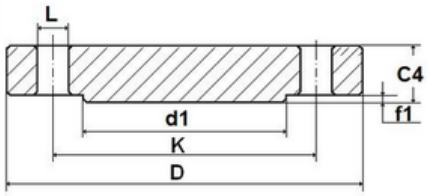

As medidas abaixo referidas estão sujeitas a confirmação pela Valsteel

DN	Dimensões					Parafuso		Peso Kg/Und
	D	K	C4	d1	f1	L	Furo	
200	340	295	24	268	3	22	8	16,5
250	395	350	26	320	3	22	12	24,1
300	445	400	26	370	4	22	12	30,8
350	505	460	26	430	4	22	16	39,6
400	565	515	26	482	4	26	16	49,4
450	615	565	28	532	4	26	20	63,0
500	670	620	28	585	4	26	20	75,2
600	780	725	34	685	5	30	20	124,0
700	895	840	38	800	5	30	24	183,0
800	1015	950	48	905	5	33	24	297,0
900	1115	1050	50	1005	5	33	28	374,0
1000	1230	1160	54	1110	5	36	28	492,0

Visite nosso site para obter
uma visão geral completa:
Valsteel.pt

Morada:
Sede e armazém
Rua das Lages 544/552
4410-312 Canelas - Vila Nova de Gaia - PORTUGAL

+ 351 227 320 510
comercial@valsteel.pt

Todos os direitos reservados VALSTEEL - Inox e Componentes Industriais, Lda.

FLANGES CEGAS EN 1092-1

FLANGE CEGAS - EN 1092-1 TYPE 05B PN16
STAINLESS STEEL BLIND FLANGE - EN 1092-1 TYPE 05B PN16

Qualidade/Quality:
304/304L (1.4301/1.4307)
321/321H (1.4541)
316/316L (1.4401/1.4404)
316Ti (1.4571)
904L (1.4539)
(Super)Duplex
Nickel Alloys

Normas/Norm:
FLANGE ASTM A182 EN 1092-1 05B PN16

Nota/Info:
Forjado I Obtained by forging

Dimensões/Availability:
DN 50 - DN 1000
outras dimensões sobre consulta
more dimensions available on demand.

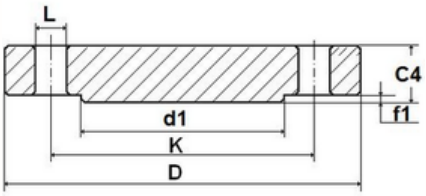

As medidas abaixo referidas estão sujeitas a confirmação pela Valsteel

DN	Dimensões					Parafuso		Peso Kg/Und
	D	K	C4	d1	f1	L	Furo	
50	165	125	18	102	3	18	4	2,9
65	185	145	18	122	3	18	4	3,5
	185	145	18	122	3	18	8	3,5
80	200	160	20	138	3	18	8	4,6
100	220	180	20	158	3	18	8	5,7
125	250	210	22	188	3	18	8	8,1
150	285	240	22	212	3	22	8	10,5
200	340	295	24	268	3	22	12	16,2
250	405	355	26	320	3	26	12	25,0
300	460	410	28	378	4	26	12	35,1
350	520	470	30	438	4	26	16	48,0
400	580	525	32	490	4	30	16	63,5
450	640	585	40	550	4	30	20	96,6
500	715	650	44	610	4	33	20	133,0
600	840	770	54	725	5	36	20	226,0
700	910	840	58	795	5	36	24	285,0
800	1025	950	62	900	5	39	24	388,0
900	1125	1050	64	1000	5	39	28	483,0
1000	1255	1170	68	1115	5	42	28	640,0

Visite nosso site para obter
uma visão geral completa:
Valsteel.pt

Morada:
Sede e armazém
Rua das Lages 544/552
4410-312 Canelas - Vila Nova de Gaia - PORTUGAL

+ 351 227 320 510
comercial@valsteel.pt

Todos os direitos reservados VALSTEEL - Inox e Componentes Industriais, Lda.

FLANGES CEGAS EN 1092-1

FLANGE CEGAS - EN 1092-1 TYPE 05B PN40
STAINLESS STEEL BLIND FLANGE - EN 1092-1 TYPE 05B PN40

Qualidade/Quality:
304/304L (1.4301/1.4307)
321/321H (1.4541)
316/316L (1.4401/1.4404)
316Ti (1.4571)
904L (1.4539)
(Super)Duplex
Nickel Alloys

Normas/Norm:
FLANGE ASTM A182 EN 1092-1 05B PN40

Nota/Info:
Forjado I Obtained by forging

Dimensões/Availability:
DN 10 - DN 600
outras dimensões sobre consulta
more dimensions available on demand.

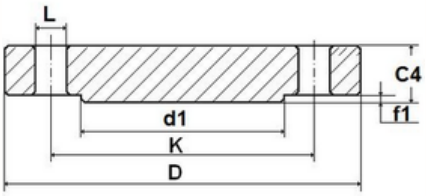

As medidas abaixo referidas estão sujeitas a confirmação pela Valsteel

DN	Dimensões					Parafuso		Peso Kg/Und
	D	K	C4	d1	f1	L	Furo	
10	90	60	16	40	2	14	4	0,7
15	95	65	16	45	2	14	4	0,8
20	105	75	18	58	2	14	4	1,1
25	115	85	18	68	2	14	4	1,4
32	140	100	18	78	2	18	4	2,0
40	150	110	18	88	3	18	4	2,4
50	165	125	20	102	3	18	4	3,2
65	185	145	22	122	3	18	8	4,3
80	200	160	24	138	3	18	8	5,5
100	235	190	24	162	3	22	8	7,6
125	270	220	26	188	3	26	8	10,8
150	300	250	28	218	3	26	8	14,6
200	375	320	36	285	3	30	12	28,8
250	450	385	38	345	3	33	12	44,4
300	515	450	42	410	4	33	16	64,2
350	580	510	46	465	4	36	16	89,5
400	660	585	50	535	4	39	16	127,0
450	685	610	57	560	4	39	20	154,0
500	755	670	57	615	4	42	20	188,0
600	890	795	72	735	5	48	20	331,0

Visite nosso site para obter
uma visão geral completa:
Valsteel.pt

Morada:
Sede e armazém
Rua das Lages 544/552
4410-312 Canelas - Vila Nova de Gaia - PORTUGAL

+ 351 227 320 510
comercial@valsteel.pt

Todos os direitos reservados VALSTEEL - Inox e Componentes Industriais, Lda.